Projeto Studio Ghibli

Prototipação no Figma

Projeto: https://www.figma.com/file/597dgU3kHjlg2s4UVyJGry/Studio-Ghibli?node-id=0%3A1&t=OymG8NKpD6tG3evk-1

Aluno: Carlos Benigno Neto
Matrícula: 20222014040007

Apresentação

O projeto, que tem como base a identidade visual do Studio Ghibli, consiste no desenvolvimento de um protótipo de interface do tipo Mockup para desktop.

Objetivo

O Studio Ghibli possui grande relevância no cinema mundial, os filmes de animação produzidos pelo estúdio receberam aclamação mundial da crítica e do público.

A interface foi planejada para que o usuário tenha acesso ao conteúdo de uma forma simples e precisa. Com a lista de títulos em ordem de lançamento e uma curta informação sobre ele.

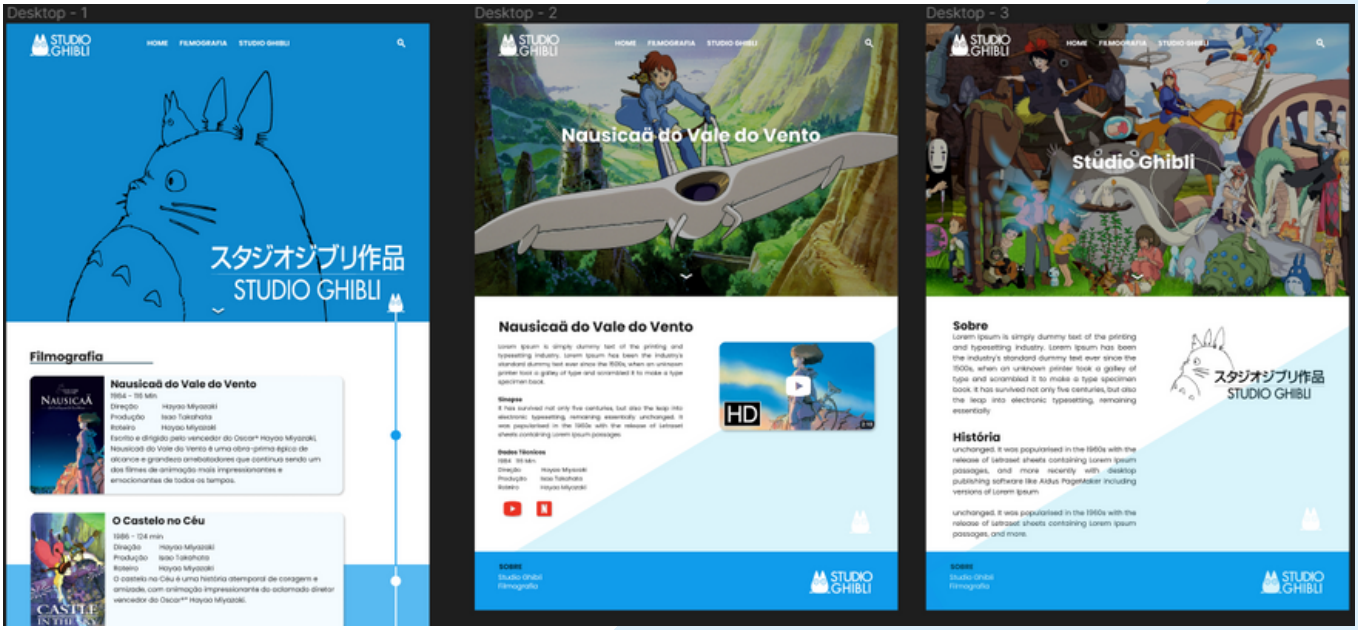

Desenvolvimento

A identidade visual do Studio Ghibli é algo único e de fácil reconhecimento. A empresa tem como logotipo o Totoro, personagem criado no filme Meu amigo Totoro, em uma tela azul.

Princípios do Design

Contraste:

O contraste foi utilizado em cores, tons e formas, com objetivo de atrair a visualização para certas partes do conteúdo, e separar diferentes blocos de conteúdo.

Proximidade:

Os itens que estavam próximos foram agrupados em “caixas” para um melhor entendimento do conteúdo e a organização das informações.

Repetição:

Os elementos como formas, cores, símbolos e espaçamentos, foram repetidos para criar uma identidade visual para o projeto como todo.

Alinhamento:

A utilização do alinhamento foi de grande importância para apresentar diferentes conteúdo da página que tem ligação entre si, procurando trazer uma aparecia mais suave.

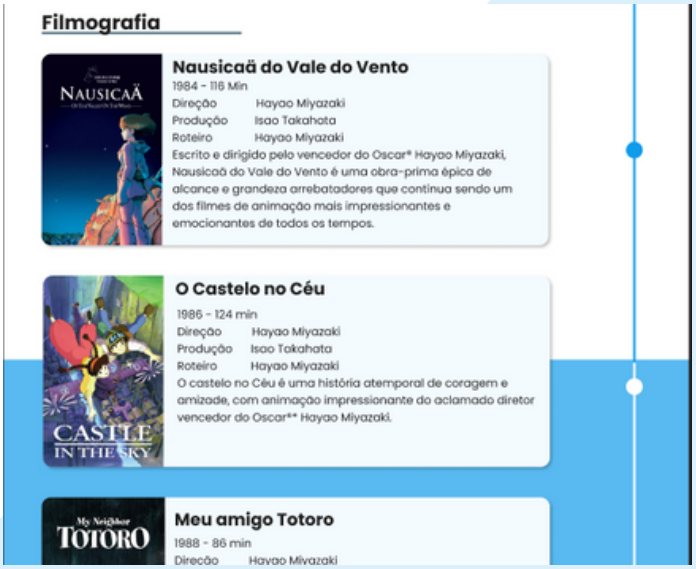

Cores

Foi utilizado a uma paleta de cores com base no tom de azul presente no logotipo da empresa. Criado a paleta de cores buscando aplicar a regra de harmonia análoga ao tom de azul base, quase uma paleta monocromática.

#0456D9 #0577E3 #0E88CC #05B3E3 #05D0E3

Tipografia

A fonte Poppins foi escolhida para ser utilizada nesse projeto, por ser uma fonte sans-serif, contendo curvas bonitas e cantos afiados, apresenta uma simplicidade em seu peso medium, e teor um pouco lúdico ao ser utilizada em um peso Bold. E por ter uma semelhança com a fonte presente na identidade visual da empresa.

aA

Poppins Regular

aA

Poppins Extrabold

Formas

Foi utilizada de linhas e círculos para representar uma “Linha temporal” ao lado dos títulos apresentados em sua ordem de lançamento. E também formas retangulares no backgroud da página para destacar o conteúdo presente na página.

Grid da informação

O protótipo foi realizado com três páginas base, uma página inicial onde também está presente o “Home” e a lista de conteúdos produzido pelo Studio. Ao clicar em um dos filmes vai ser direcionado para a segunda página produzida, uma página com mais informações sobre o filme escolhido. E por último uma terceira página com informações sobre o Studio Ghibli.

Na organização do conteúdo foi utilizado Grids de 12 colunas que delimita o conteúdo que será apresentado ao usuário. Com base nele também é separado os blocos internos de textos e imagens.

Referências

https://www.ghiblicollection.com/
https://pt.wikipedia.org/wiki/Studio_Ghibli
https://www.ghibli.jp/
https://studioghibli.com.br/
https://melaniesigrid.github.io/ghibli-films-dark/
https://tecnoblog.net/responde/os-filmes-animados-do-studio-ghibli-em-ordem-de-lancamento/